



TALLER

BASES DE REHABILITACIÓN



Agosto 05, 2023 | 09:00 - 14:00 HRS.

REGISTRO PREVIO OBLIGATORIO SIN COSTO
ATENCIONSOCIOS@COLEGIOCMO.COM.MX

**CUPO
LIMITADO**

PROGRAMA

REALIZADO POR EL COMITÉ DE
REHABILITACION

#SOMOSCMO



55-3518-1164

NUESTROS PONENTES



**Dra. Rebeca
Herrera Flores**



**Dr. Rubén García
Linage**



**Dr. Iván José
Quintero Gómez**



**Dr. Rubén Darío
Reyes Hernández**



**Dra. Mayrope San
Juan Vázquez**



**Dra. Laura Díaz
Alonso**



**Dr. Gustavo Adolfo
Ramírez Leyva**

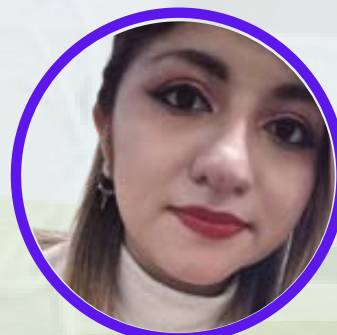

**Dra. Aida
García López**

PROGRAMA

1. BIENVENIDA Y PRESENTACIÓN **DRA. REBECA HERRERA FLORES**

2. TEMA ACADÉMICO **BASES DE REHABILITACIÓN**
BASES DE REHABILITACIÓN

a. Aplicación de test - 10'

Dra. Rebeca Herrera Flores

b. INTRODUCCIÓN A REHABILITACIÓN - 15'

- Definición de Rehabilitación
- Equipo de Rehabilitación y su función
- Equipo multidisciplinario para la Rehabilitación

Dra. Rebeca Herrera Flores / Dr. Rubén García Linage

C. TERMOTERAPIA - 20'

- Calor (efectos fisiológicos e indicaciones)
- Frío (efectos fisiológicos e indicaciones)

Dr. Iván José Quintero Gómez

D. EJERCICIO TERAPÉUTICO - 20'

- Tipos de ejercicio
- Práctica

Dr. Rubén Darío Reyes Hernández

E. ESGUINCES Y LUXACIONES - 20'

- - Introducción
- - Tratamiento fisiátrico

Dr. Rubén García Linage / Dra. Mayrope San Juan Vázquez

F. FRACTURAS - 20'

- Introducción
- Tratamiento de Rehabilitación

Dr. Rubén García Linage / Dra. Mayrope San Juan Vázquez
- 20'

G. ÓRTESIS - 30'

- Indicaciones y contraindicaciones
- Auxiliares de la marcha
- Práctica entrenamiento de la marcha

Dra. Rebeca Herrera Flores

DESCANSO

PROGRAMA

2. TEMA ACADÉMICO BASES DE REHABILITACIÓN

H. REHABILITACIÓN EN PEDIATRÍA - 20'

- Tratamiento fisiátrico de la Displasia de cadera
- Alteraciones posturales en niños y adolescentes

Dra. Laura Díaz Alonso

I. CERVICALGIA - 20'

- Causas
- Esguince cervical (tratamiento y práctica)

Dr. Gustavo Adolfo Ramírez Leyva

J. LUMBALGIA - 20'

- Causas
- Lumbalgia mecanopostural (tratamiento y práctica)

Dra. Rebeca Herrera Flores

K. HOMBRO - 20'

- Tratamiento fisiátrico básico

Dra. Aida García López

L. SARCOPENIA - 10'

- ¿Qué es? y la importancia de su tratamiento

Dra. Mayrope San Juan Vázquez

M. DOLOR - 10'

- Tratamiento del dolor en Rehabilitación

Dra. Aida García López

N. LESIONES NEUROLÓGICAS - 10'

- ¿Cuándo enviar a rehabilitación?

Dr. Gustavo Adolfo Ramírez Leyva

O. PREHABILITACIÓN Y REHABILITACIÓN TEMPRANA - 20'

- Objetivos e Indicaciones
- Aplicación de Test

Dra. Rebeca Herrera Flores